

ENERGETISCHE FASSADENSANIERUNG AWD
 HOLZFASSADEN / SCHALUNG NIEU AWD - VERPUTZT
 ENERGETISCHE DACHSANIERUNG UND
 VERGRÖßERUNG BEST. DACHLÜKWERKE
 SGRAFITOS MODERNE UND SCHLICHT

mp service engadin gmbh
 michel pelazzi
 promulius 21
 7503 samedan

19/11/2024

082 / 6 41 80 BAUHERR UND LANDBESITZER FAC-FINANZ-AG CHUR, OTEPLATZ 9, CHUR
 WOHNHAIUS MIT EIGENTUMSWOHNUNGEN, PZ NR 427, 752 CHAMPFER

**ARCHITECTURBÜRO
 DOPPLER &
 LOTH AG**
 7503 SAMEDAN

SÜDWEST-FASSADE

Navigation:
 Maß: 1:50
 Gr: 63/43
 Gez: CL
 Dat: 7.4.82

#8113 PROJEKT

1. Entwurf: 7. Juli 1981, Prot. Nr. 10
 2. Ausführung: Prot. Nr. 10
 3. Änderung: Prot. Nr. 10
 4. Änderung: Prot. Nr. 10

GEMEINDE

DURCH DEN GEMEINDEVORSTAND
 GENEHMIGT AM: 28. Juli 1982

PROTOKOLL NR.: 22/82

DER PRÄSIDENT: *U. Meyer*

DER ANTIQUAR: *U. Meyer*

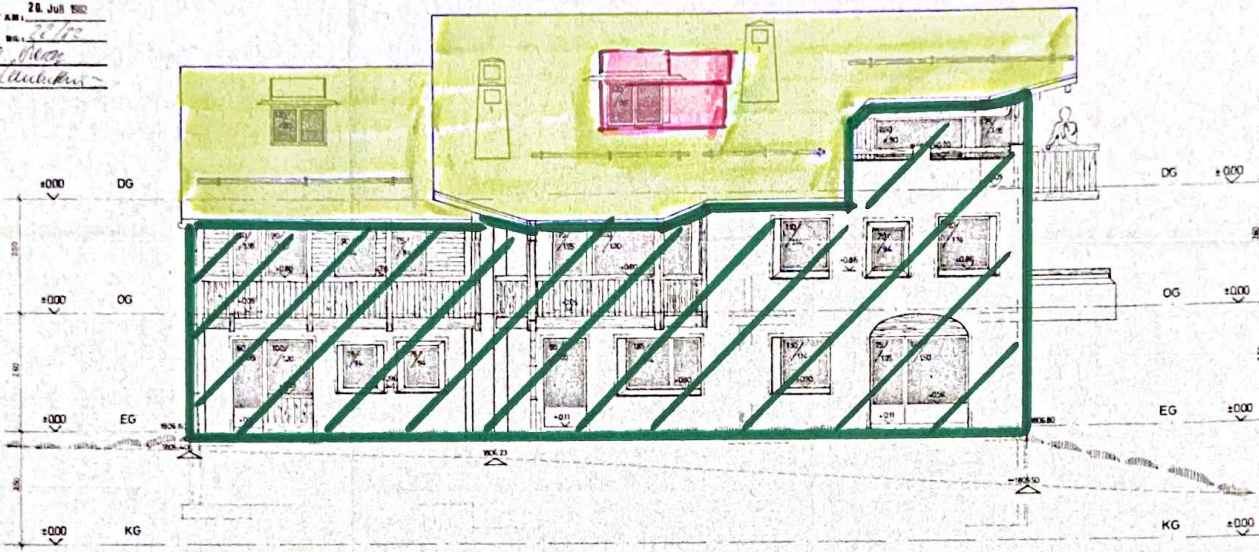

082 / 6 41 80 BAUHERR UND LANDBESITZER FAC-FINANZ-AG CHUR, OTEPLATZ 9, CHUR
 WOHNHAIUS MIT EIGENTUMSWOHNUNGEN, PZ NR 427, 752 CHAMPFER

**ARCHITECTURBÜRO
 DOPPLER &
 LOTH AG**
 7503 SAMEDAN

NORDOST-FASSADE

Navigation:
 Maß: 1:50
 Gr: 59/43
 Gez: CL
 Dat: 7.4.82

#8113 PROJEKT

1. Entwurf: 7. Juli 1981, Prot. Nr. 10
 2. Ausführung: Prot. Nr. 10
 3. Änderung: Prot. Nr. 10

GEMEINDE

DURCH DEN GEMEINDEVORSTAND
 GENEHMIGT AM: 20. Juli 1982

PROTOKOLL NR.: 22/82

DER PRÄSIDENT: *U. Meyer*

DER ANTIQUAR: *U. Meyer*

