

SCHNITT A-A

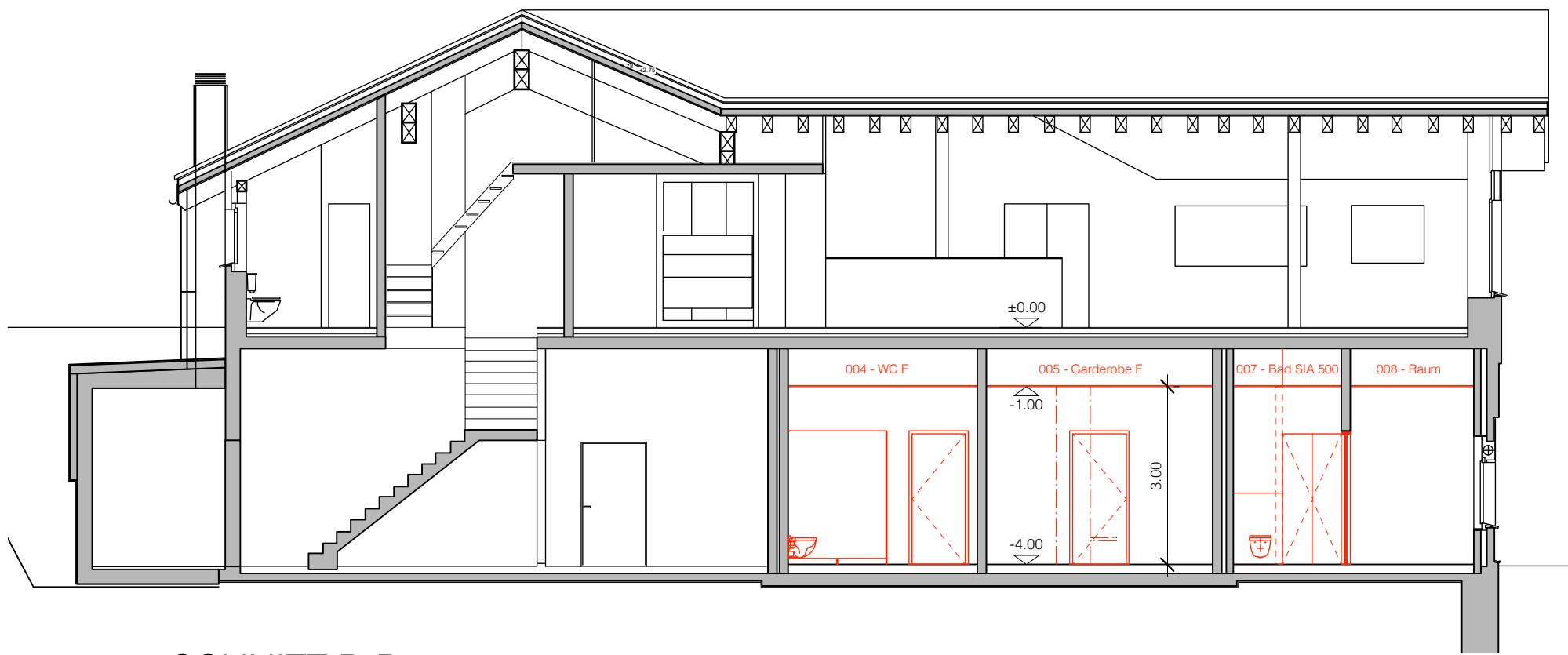

SCHNITT B-B

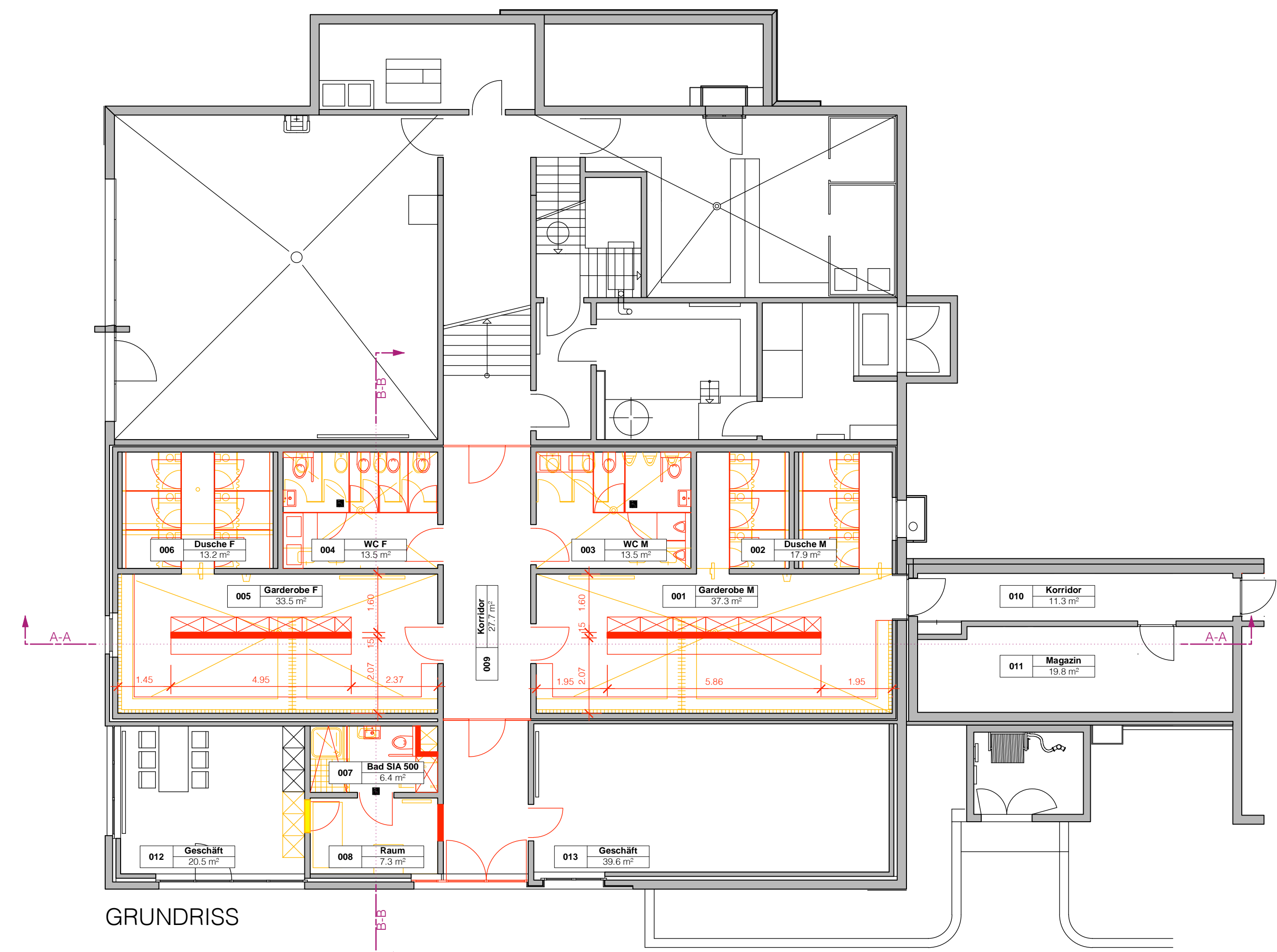

GRUNDRISS

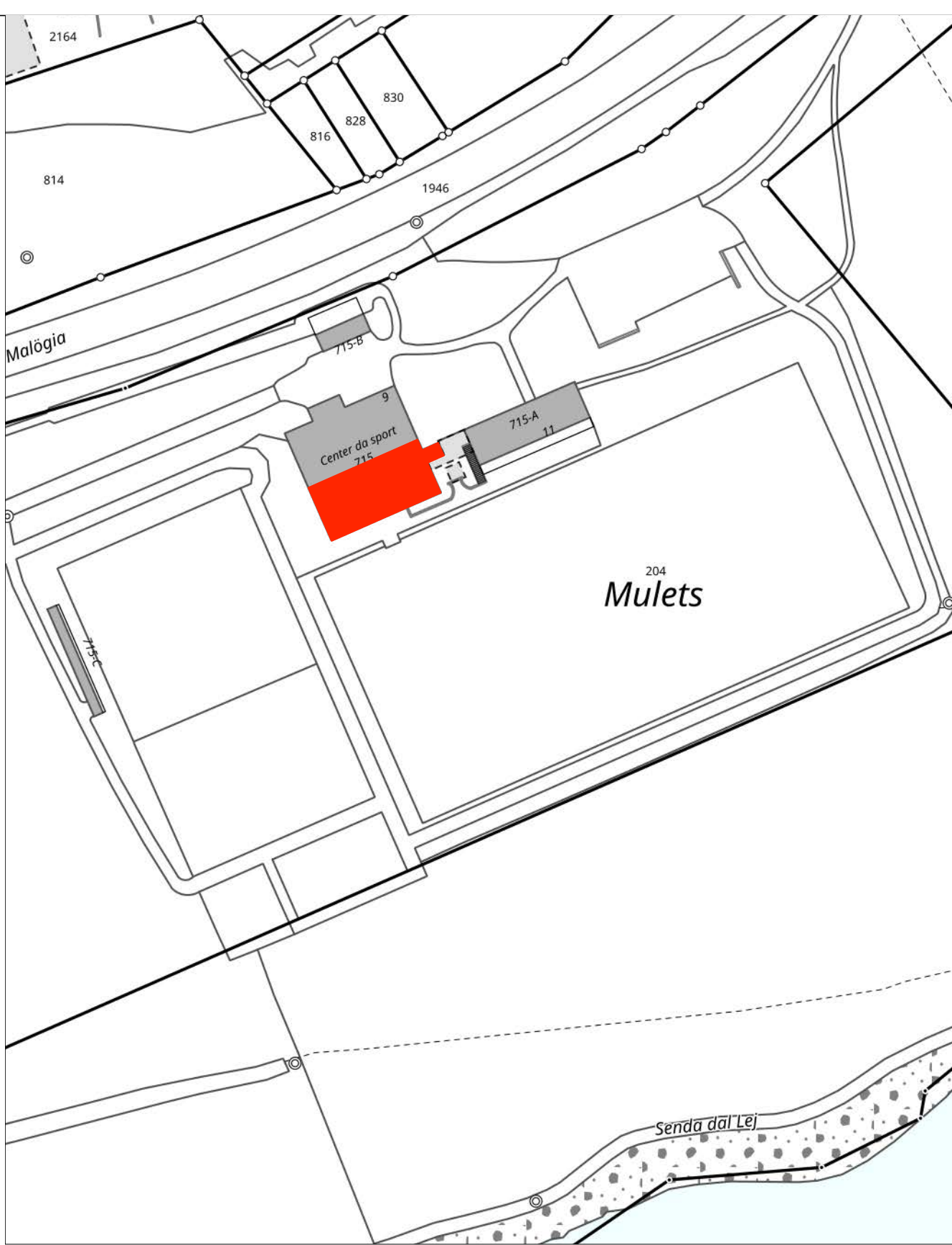
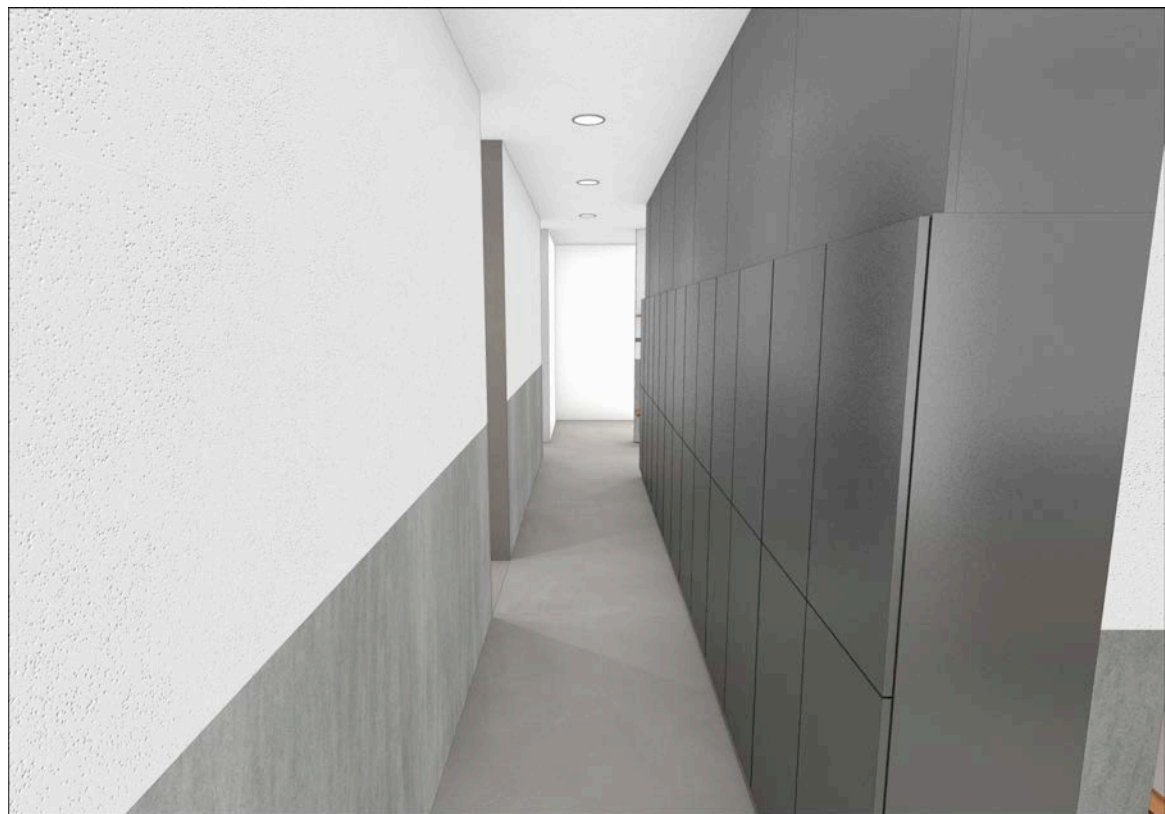
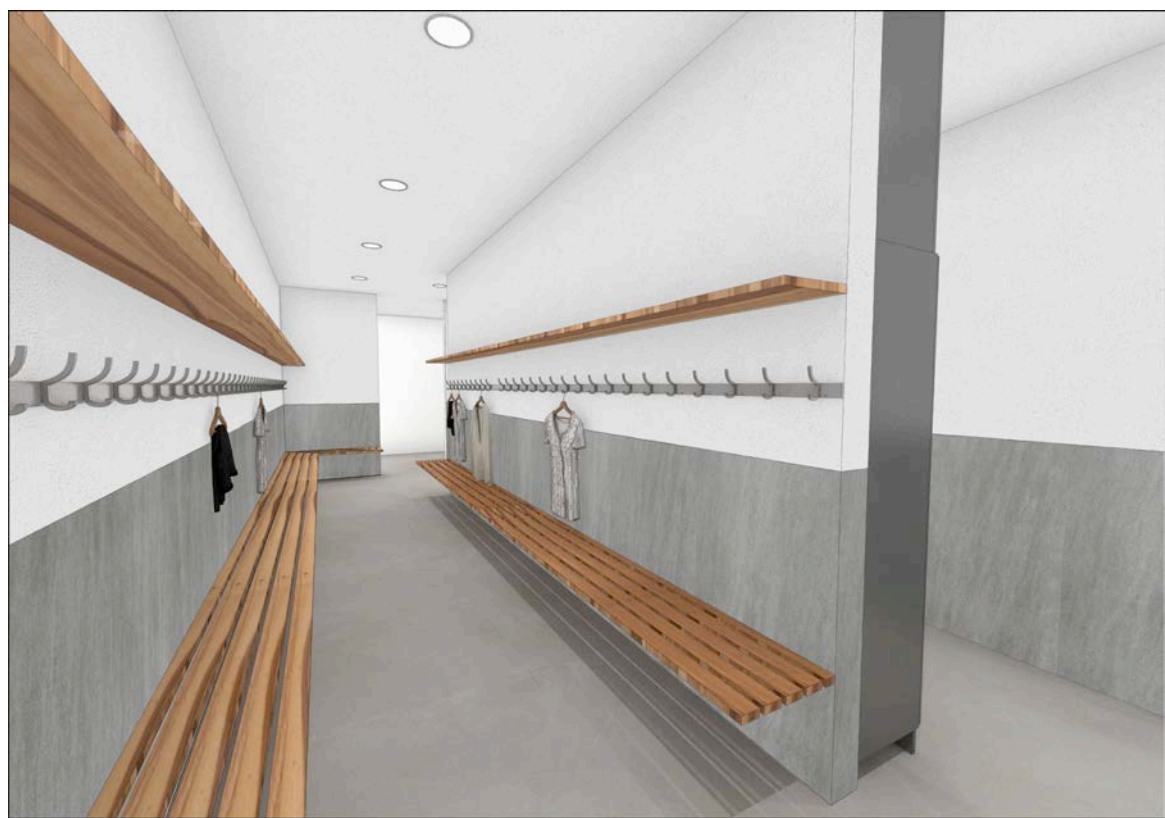
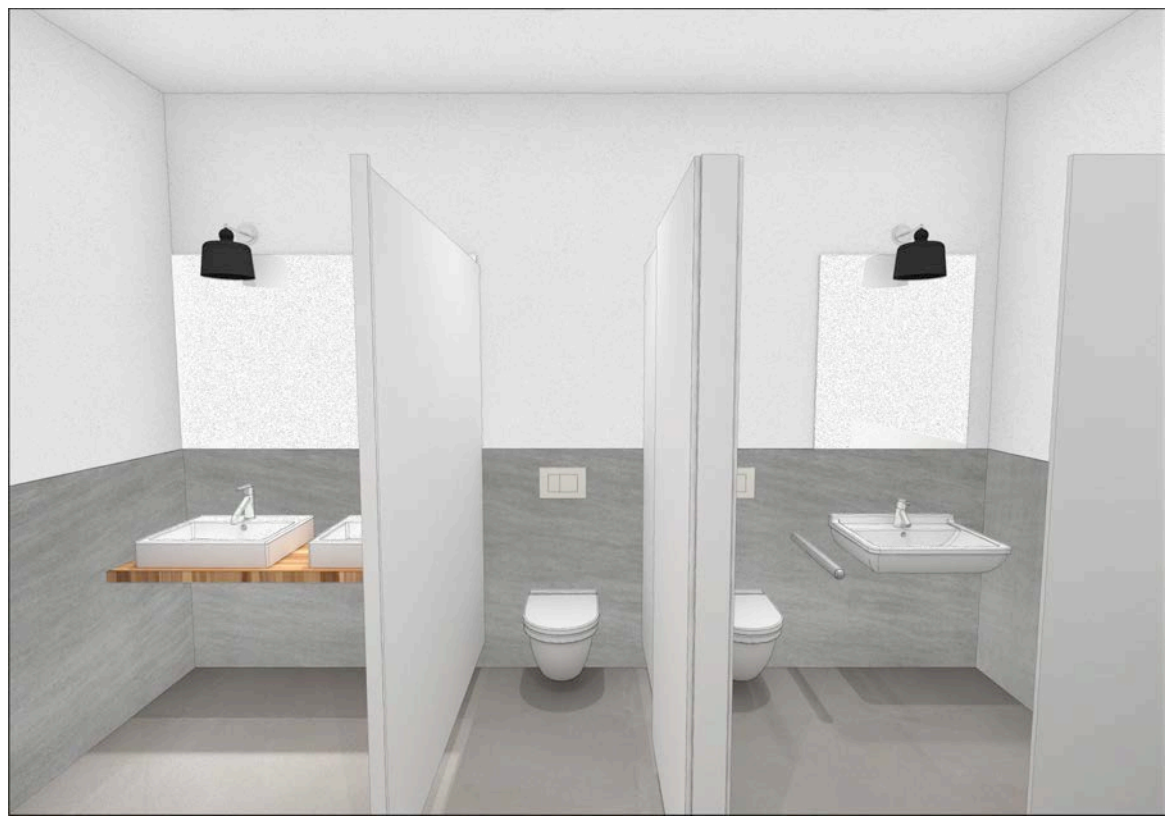

|   |  |  |
|---|--|--|
| <small>Das Urheberrecht an diesem Plan und den dargestellten Daten gehört der GeoGR und den Datenangebern. Die Darstellung basiert auf den der GeoGR gelieferten Daten. Die Daten haben keine rechtliche Gültigkeit. Veränderte Auskünfte erreichen ausschließlich die zuständigen Dienststellen des Datenangebers. Angaben zum Datenangebern und zum Nachführungsstand sind unter <a href="http://www.geo.gr.ch/nachzulesen">www.geo.gr.ch/nachzulesen</a></small> | <small>Massstab 1: 1000<br/>Druckdatum: 01.09.2025</small> |  |
|---|--|--|

- NEU
- ABBRUCH
- BESTEHEND

SAMEDAN, DEN 01. SEPTEMBER 2025

DER BAUHERR: Gemeinde Silvaplana  
Via Maistra 24  
7513 Silvaplana

GRUNDEIGENTÜMER: Gemeinde Silvaplana  
Via Maistra 24  
7513 Silvaplana

PROJEKTVERFASSTER: GAUDENZI MARCHESI MÜLLER ARCHITECTURA SA

|  |   |   |
|--|---|---|
| ☼ FIXPUNKT = POLYGONPUNKT 3823 = 1799.289 m.ü.M.<br>OK FERTIG BODEN EG = ± 0.00 = 1799.79 m ü.M.                                   |   |   |
| BAUEINGABE   |   |   |
| <b>OBJEKT:</b><br>2182<br>UMBÄU<br>GARDEROBEN   NASSZELLEN<br>PARZELLE 204<br>VIA MULETS 9<br>7513 SILVAPLANA                      | <b>BAUHERR:</b><br>GEMEINDE SILVAPLANA<br>VIA MAISTRA 24<br>7513 SILVAPLANA | PLAN NR.:<br>BP-100-01<br>MST:<br>1:100   |
| GRUNDRISS, SCHNITT, VISUALISIERUNGEN   |   | ÄNDERUNG: DATUM: 01.09.2025<br>FORMAT: 84x60<br>GEZ: A.K  |
| <b>GAUDENZI MARCHESI MÜLLER ARCHITECTURA SA</b><br>Gaudenzi Marchesi Müller<br>Architectura SA<br>Quadrillas 13<br>CH-7503 Samedan |   | <br>info @ architectura-sa.ch<br>Tel. +41 (0)81 833 07 01<br><a href="http://www.architectura-sa.ch">www.architectura-sa.ch</a> |