Kanton Graubünden
Gemeinde Surses

Genereller Erschliessungsplan
1:10 000

Bike- und Wanderweg «Juliertrail»

Gemeindeversammlung

Von der Gemeindeversammlung beschlossen am:

Der Gemeindepräsident:

Der Gemeindeschreiber:

Von der Regierung genehmigt am: RB:

Der Präsident:

Der Kanzleidirektor:

Festlegung

bestehend	geplant		
		Bike- und Wanderweg «Juliertrail»	Art. 47 BauG

Festlegung aufheben

	Fuss- und Wanderweg	Art. 47 BauG

Informative Inhalte

Orientierend

	Fuss- und Wanderweg gemäss rechtskräftigem Stand	
	Bauzone gemäss rechtskräftigem Stand	
	Wald gemäss rechtskräftigem Stand	WaG/KWaG

Hinweisend

	Gewässer
	Gemeindegrenze

WaG Bundesgesetz über den Wald
KWaG Kantonales Waldgesetz
BauG Baugesetz der Gemeinde

Plandatum: 30. Oktober 2024 / Bearbeitung: ah

Amtliche Vermessung (AV), Kanton Graubünden, 05. August 2024
Basisplan der amtlichen Vermessung (BP-AV), Kanton Graubünden, April 2024
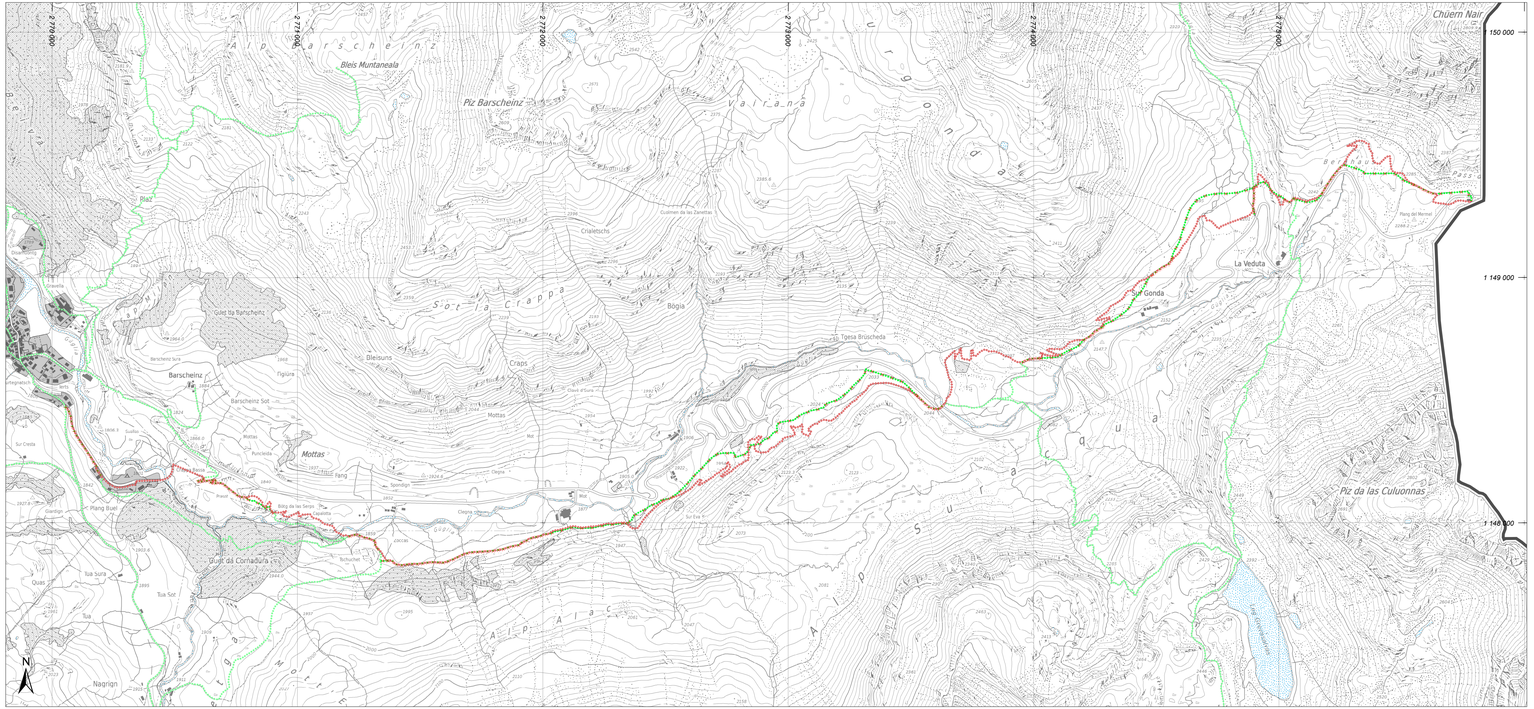
Stauffer & Studach Raumentwicklung
Stauffer & Studach AG | Alexanderstrasse 38 | CH-7000 Chur
+41 81 258 34 44 | info@stauffer-studach.ch | www.stauffer-studach.ch